

Sicilia: Programma di Sviluppo Rurale - PSR 2014-2020

Il Programma di Sviluppo Rurale della Regione Sicilia definisce le scelte prioritarie per affrontare le sfide delineate per il periodo 2014-2020, in coerenza con gli obiettivi comunitari della strategia Europa 2020 e gli orientamenti per le politiche di sviluppo rurale espressi dalla Commissione.

Priorità

Promuovere il trasferimento di conoscenze e l'innovazione nel settore agricolo e forestale e nelle zone rurali,

Potenziare la redditività delle aziende agricole e la competitività dell'agricoltura in tutte le sue forme e promuovere tecnologie innovative per le aziende agricole e la gestione sostenibile delle foreste,

Promuovere l'organizzazione della filiera agroalimentare e la gestione dei rischi nel settore agricolo,

Preservare, ripristinare e valorizzare gli ecosistemi connessi all'agricoltura e alla silvicoltura,

Incentivare l'uso efficiente delle risorse e il passaggio ad una economia a basse emissioni di carbonio e resiliente al clima nel settore agroalimentare e forestale,

Adoperarsi per l'inclusione sociale, la riduzione della povertà e lo sviluppo economico nelle zone rurali.

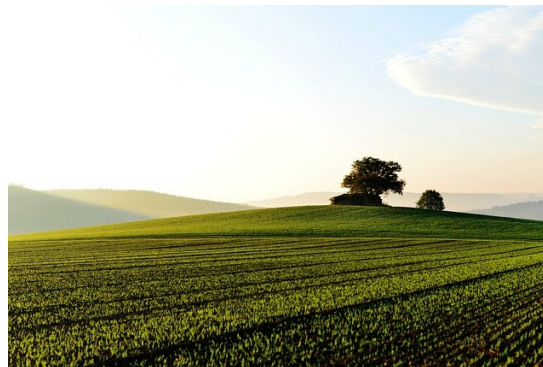

Fabbisogni

- F01 - Supportare e potenziare il trasferimento e la diffusione dell'innovazione per lo sviluppo agricolo, forestale e rurale
- F02 - Incentivare la cooperazione per la ricerca applicata e la sperimentazione per migliorare la produttività e la sostenibilità
- F03 - Rafforzare la cooperazione tra istituzioni di ricerca, servizi e operatori dei settori agricolo, agroalimentare e forestale
- F04 - Favorire la cooperazione locale, nazionale e transnazionale a sostegno di una maggiore qualità dei progetti di innovazione
- F05 - Incremento della redditività e del valore aggiunto del settore agricolo, forestale e agroalimentare
- F06 - Incentivare la creazione, l'avvio e lo sviluppo di attività economiche extra-agricole, in particolare per giovani e donne
- F07 - Promuovere l'inserimento lavorativo dei giovani
- F08 - Migliorare la tracciabilità del prodotto favorendo l'identificazione con il territorio e sostenendo le produzioni di qualità
- F09 - Favorire l'integrazione tra i produttori e aumentare il livello di concentrazione dell'offerta
- F10 - Incentivare la creazione di filiere e la progettazione integrata per fare sistema intercettando gli orientamenti del mercato
- F11 - Favorire nuove forme di promozione e commercializzazione dei prodotti regionali sui mercati
- F12 - Favorire l'accesso agli strumenti di gestione del rischio alle imprese
- F13 - Tutelare e valorizzare i sistemi culturali e gli elementi fisici caratterizzanti i diversi paesaggi agricoli regionali
- F14 - Recuperare, tutelare e valorizzare gli ecosistemi agricoli e silvicoli per salvaguardarne e ripristinarne la biodiversità
- F15 - Recuperare, conservare, ricostituire e diffondere il germoplasma di interesse agrario e forestale
- F16 - Difendere il territorio dal dissesto idrogeologico e dall'erosione superficiale
- F17 - Tutelare la qualità delle risorse idriche superficiali e sotterranee
- F18 - Conservare e migliorare la qualità del suolo e le sue funzioni produttive ed ambientali
- F19 - Incrementare l'efficienza dell'uso della risorsa idrica a fini irrigui
- F20 - Incentivare la produzione e l'utilizzo di energia da fonti rinnovabili nelle imprese e nelle zone rurali
- F21 - Aumentare l'efficienza energetica delle imprese agricole, agroalimentari e forestali
- F22 - Valorizzare a fini energetici le produzioni di biomasse, sottoprodotti, scarti, residui e altre materie grezze
- F23 - Ridurre le emissioni di CO2 e limitare gli input energetici nella gestione aziendale
- F24 - Incrementare il carbonio organico nei suoli attraverso idonee pratiche agronomiche e il sequestro di anidride carbonica
- F25 - Migliorare le infrastrutture e i servizi alla popolazione nell'ambito di strategie di sviluppo locale di tipo partecipativo
- F26 - Sostenere azioni di sistema per la valorizzazione turistica del patrimonio ambientale, storico e culturali delle aree rurali
- F27 - Incentivare l'uso delle tecnologie dell'informazione e della comunicazione nelle aree rurali
- F28 - Rafforzare il sistema infrastrutturale e logistico che influenza competitività e sostenibilità di imprese e territori
- F29 - Attivare strumenti di finanza a supporto degli investimenti realizzati nell'ambito del programma
- F30 - Sostenere interventi mirati di formazione e trasferimento di conoscenze e promuovere consulenze aziendali specifiche
- F31 - Migliorare la governance istituzionale, l'efficacia della programmazione e la razionalizzazione delle procedure

Misure

- M01 - Trasferimento di conoscenze e azioni di informazione,
- M02 - Servizi di consulenza, di sostituzione e di assistenza alla gestione delle aziende agricole,
- M03 - Regimi di qualità dei prodotti agricoli e alimentari,
- M04 - Investimenti in immobilizzazioni materiali,
- M05 - Ripristino del potenziale produttivo agricolo danneggiato da calamità naturali e da eventi catastrofici e introduzione di adeguate misure di prevenzione,
- M06 - Sviluppo delle aziende agricole e delle imprese,
- M07 - Servizi di base e rinnovamento dei villaggi nelle zone rurali,
- M08 - Investimenti nello sviluppo delle aree forestali e nel miglioramento della redditività delle foreste,
- M09 - Costituzione di associazioni e organizzazione di produttori,
- M10 - Pagamenti agro climatico ambientali,
- M11 - Agricoltura Biologica,
- M12 - Indennità natura 2000 e indennità connesse alla direttiva quadro sulle acque,
- M13 - Indennità a favore delle zone soggette a vincoli naturali o ad altri vincoli specifici,
- M14 - Benessere degli animali,
- M15 - Servizi silvo-ambientali e climatici e salvaguardia delle foreste,
- M16 - Cooperazione,
- M17 - Gestione del rischio,
- M19 - Sostegno per lo sviluppo locale Leader.

Risorse

Le risorse previste per l'attuazione del Programma di Sviluppo Rurale 2014-2020 della Regione Sicilia sono pari a **2.212.747.107,44 euro**, di cui **1.338.712.000 euro** di fondi FEASR.

Aggiornamenti

In data 24 novembre 2015, la Commissione europea ha approvato il PSR della Regione Sicilia.

Con Decisione di esecuzione CE C(2017) 7946 del 27 novembre 2017 è stata approvata dalla Commissione Europea la Versione 3.1 del PSR Sicilia 2014-2020.

Con Decisione di esecuzione CE C(2018) 615 del 30.1.2018 è stata approvata dalla Commissione Europea la Versione 4.0 del PSR Sicilia 2014-2020.

Con Decisione di esecuzione C(2018) 8342 del 3 dicembre 2018 è stata approvata dalla Commissione Europea la Versione 5.0 del PSR Sicilia.

SOGGETTO GESTORE Regione Sicilia	PUBBLICATO 14 Jan 2019	AMBITO Regionale
SETTORI Agricoltura, Alimentare	STANZIAMENTO € 2 212 747 107	UBICAZIONE INVESTIMENTO Europe, Italy, Sicilia
TAGS Psr, Sviluppo rurale, Feasr, Fondi ue		

#	Titolo	Data apertura	Data chiusura
1	Sicilia: GAL Tirreno Eolie - diversificazione attivita' agricola - Operazione 6.4.a - Ambito 1 - PSR 2014-2020 (/it/es-agevolazioni/details/l-24844--sicilia-gal-tirreno-eolie-diversificazione-attivita-agricola-operazione-64a-ambito-1-psr-2014-2020.html) Inattive	20 May 2020	16 Nov 2020